

# **LE SOLUZIONI AI PROBLEMI DEI TURISTI A ROMA**

*soluzioni a pagina*

<b>1</b>	<b>Trasporti</b>	<b>1</b>
<b>2</b>	<b>Cultura</b>	<b>7</b>
<b>3</b>	<b>Servizi Turistici</b>	<b>12</b>
<b>4</b>	<b>Sicurezza</b>	<b>13</b>
<b>5</b>	<b>Sanità</b>	<b>14</b>
<b>6</b>	<b>Servizi Igienici</b>	<b>17</b>
	<b>Contatti</b>	<b>18</b>



# TRASPORTI

## Mappe trasporto pubblico:

Roma città



Roma centro



Linee notturne



Linee tranviarie



Metro, ferrovie,  
metropolitane e tram



Altre mappe  
scaricabili



# Mappa Metropolitana: Linee A, B e C

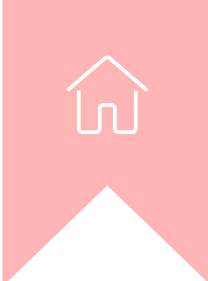
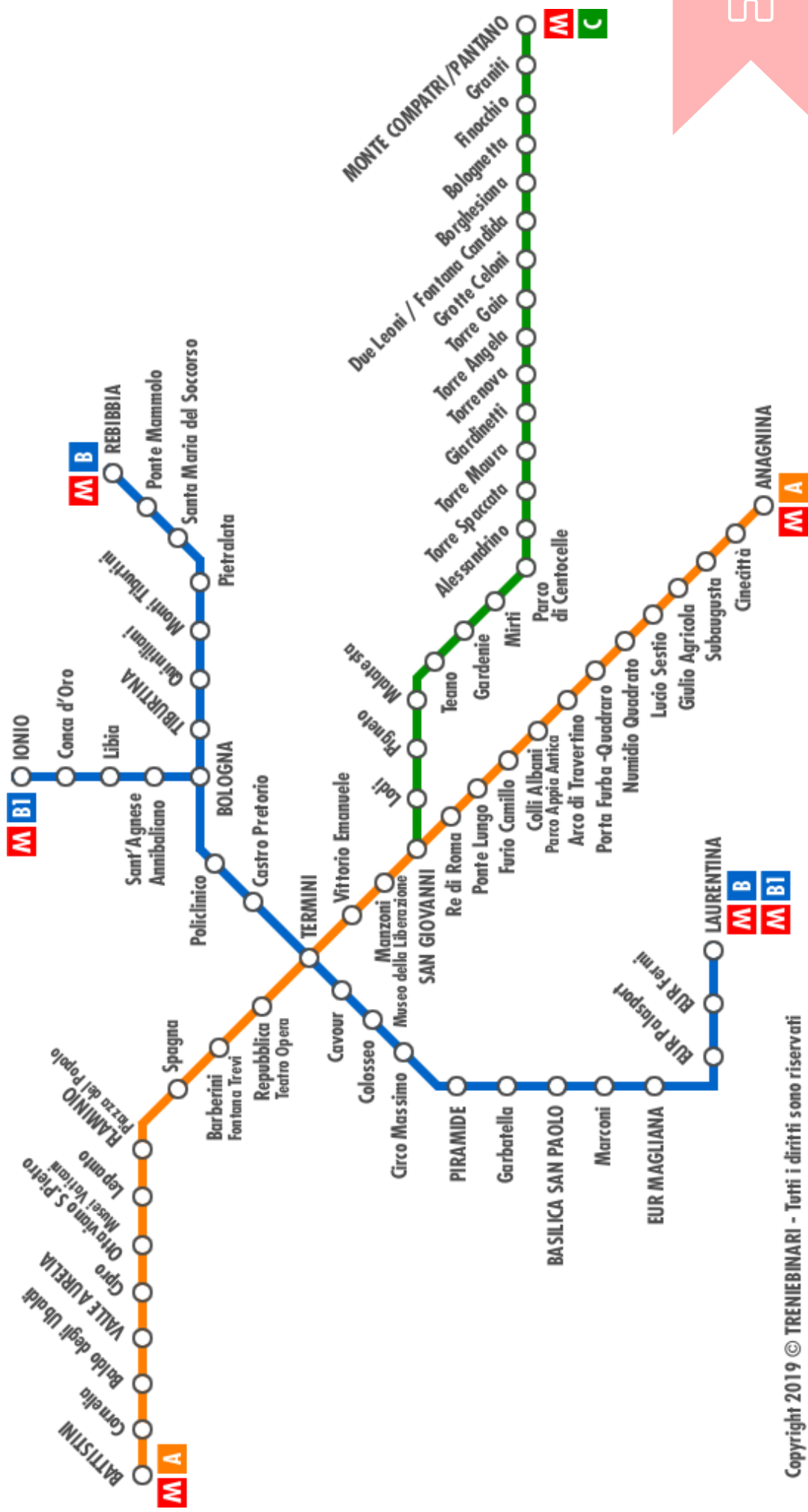



## Tipologie di biglietto

TIPOLOGIA BIGLIETTO	VALIDITÀ	PREZZO
BIT	100 minuti dalla prima timbratura (una sola corsa in metropolitana)	1,50€
MULTI-BIT da 2, 3, 5 o 10 BIT	100 minuti per ciascun BIT	da 3 a 15€
CIS	7 giorni dalla prima timbratura	24€
ROMA 24H	24h dalla prima timbratura	7€
ROMA 48H	48h dalla prima timbratura	12,50€
ROMA 72H	72h dalla prima timbratura	18€
ROMA PASS 48H	48h dalla prima validazione sui mezzi pubblici e nei musei del circuito	32€
ROMA PASS 72H	72h dalla prima validazione sui mezzi pubblici e nei musei del circuito	52€
BAMBINI FINO A 10 ANNI	illimitata sui mezzi ATAC - illimitata fino a 4 anni non compiuti sui mezzi Trenitalia	Gratuito

Accessibilità stazioni



Per maggiori info sulle  
tipologie di biglietto





## Come calcolare l'itinerario:

- Viaggia con ATAC



- Google maps
- Moovit (applicazione)

## Dove acquistare i biglietti:

- Fisicamente (biglietterie ATAC, biglietterie automatiche o punti vendita quali giornalai, bar, tabaccherie, ecc)



- Tap&Go
- Online tramite app (MoneyGo, Tabnet, TicketAppy, Dropticket o Telepass Pay)



## Spostamenti da e per l'aeroporto:

Fiumicino:

- Leonardo Express (treno)
- Treni regionali linea FL1

Ciampino:

- Cotral/Schiaffino fino alla stazione di Ciampino + treno regionale per Roma
- Bus 120 fino a Laurentina (stazione MetroB)
- Bus 520 fino a Cinecittà (stazione MetroA)



## Taxi/Uber:

- Chiama taxi **060609** (o applicazione) - tariffario
- Samarcanda Taxi **065551**
- Pronto Taxi **066645** (o applicazione InTaxi)
- Cooperativa Radiotaxi **063570**
- Uber

## Carsharing, bici, monopattini e scooter

- Carsharing Roma
- Enjoy
- ShareNow
- eCooltra
- Lime
- Bird
- Dott



# CULTURA

Sito del comune di Roma dedicato ai pellegrini, con informazioni per l'accoglienza e servizi di assistenza:

<https://www.iubilaeum2025.va/en/pellegrinaggio.html>

## Informazioni generali

- Roma in breve: storia, curiosità e info utili
- Comune di Roma Turismo



- Servizio di informazioni culturali Contact Center **060608**
- P.Stop Punti informativi per info turistiche



## Itinerari

- Itinerari a tema
- Itinerari a tempo





## Tourist infopoint

INFOPOINT	INDIRIZZO	ORARI
T. I. - TERMINI	Stazione Termini - Due desk in Galleria Gommata	Tutti i giorni 10.00-18.00
T. I. - FORI IMPERIALI	Via dei Fori Imperiali	Tutti i giorni 9.30-19.00. Luglio e agosto 9.30-20.00
T. I. - MINGHETTI	Via Marco Minghetti	Tutti i giorni 9.30-19.00
T. I. - CASTEL SANT'ANGELO	Piazza Pia (adiacente giardini)	Da 28/10 al 31/03 2024 8:30-18:00 Dal 1/04 al 27/10 2024 9:30-19:00
T. I. - CIAMPINO	Aeroporto G.B. Pastine - zona esterna Arrivi Internazionali	Tutti i giorni 8.30-18.00
T. I. - FIUMICINO	Aeroporto Fiumicino - Leonardo Da Vinci - Arrivi Internazionali Terminal T3	Tutti i giorni 8.30-20.00



Per contattare gli Infopoint chiamare  
lo **060608!**





## Agevolazioni e card turistiche

- MIC CARD

Tessera che al costo di 5€ permette 12 mesi di accesso gratuito al Sistema Musei di Roma Capitale

Download Mic Card App



Per info e vantaggi



- ROMA PASS

card turistico-culturale che offre riduzioni e servizi per la durata di 48H o 72H





## Musei e gallerie

- Elenco dei musei presenti sul territorio di Roma



## Musei In Comune (MIC)

MUSEI ARCHEOLOGICI (MIC)	
MUSEO	INDIRIZZO
MUSEI CAPITOLINI	Piazza del Campidoglio, 1
MUSEI CAPITOLINI/CENTRALE MONTEMARTINI	Via Ostiense 106
MERCATI DI TRAIANO/FORI IMPERIALI	Via IV Novembre 94
MUSEO DELL'ARA PACIS	Lungotevere in Augusta (angolo via Tomacelli)
MUSEO DI SCULTURA ANTICA GIOVANNI BARRACCO	Corso Vittorio Emanuele 166/A
MUSEO DELLA CIVILTÀ ROMANA	Piazza G. Agnelli, 10
MUSEO DELLE MURA	Via di Porta San Sebastiano, 18
MUSEO DI CASAL DE' PAZZI	Via Egidio Galbani, 6
VILLA DI MASSENZIO	Via Appia Antica 153



### MUSEI MODERNI (MIC)

MUSEO	INDIRIZZO
MUSEO DELLA REP. ROMANA E DELLA MEMORIA GARIBALDINA	Largo di Porta San Pancrazio
MUSEO DI ROMA (PALAZZO BRASCHI)	Piazza San Pantaleo, 10
MUSEO NAPOLEONICO	Piazza di Ponte Umberto I, 1
GALLERIA D'ARTE MODERNA	Via Francesco Crispi 24
MUSEO PIETRO CANONICA A VILLA BORGHESE	Viale Pietro Canonica, 2
MUSEO DI ROMA IN TRASTEVERE	Piazza S. Egidio, 1/b
MUSEI DI VILLA TORLONIA	Via Nomentana, 70

### MUSEI CONTEMPORANEI (MIC)

MUSEO	INDIRIZZO
CASA MUSEO ALBERTO MORAVIA	Lungotevere della Vittoria, 1
MUSEO CARLO BILOTTI ARANCIERA DI VILLA BORGHESE	Viale dell'Aranciera, 4 Viale Fiorello La Guardia, 6

### MUSEI SCIENTIFICI (MIC)

MUSEO	INDIRIZZO
PLANETARIO	Piazza G. Agnelli, 10 (Presso il Museo della Civiltà Romana)
MUSEO CIVICO DI ZOOLOGIA	via Ulisse Aldrovandi, 18



## **Altri link utili!**

### **Monumenti**



### **Parchi e ville storiche**



### **Piazze**



### **Chiese e basiliche**





# SERVIZI TURISTICI

## Informazioni generali

- Info turistiche - **060608**
- Strutture ricettive



DOVE DORMIRE?
TIPOLOGIA
<u>AGRITURISMI</u>
ALBERGHI
ALLOGGI PER USO TURISTICO
B&B
CAMPEGGI
CASE VACANZE
CASE PER FERIE
AFFITTACAMERE
<u>OSTELLI</u>
RESIDENCE

# SICUREZZA



## Forze dell'ordine:

Carabinieri **112**

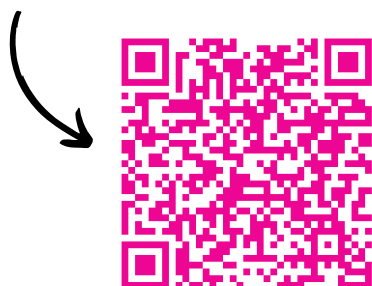

Polizia di Stato **113**

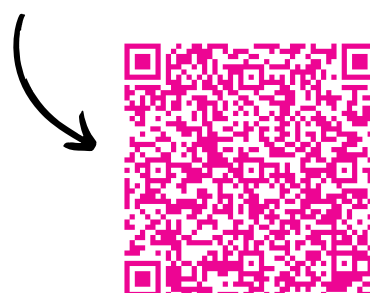

Corpo di Polizia Locale  
Roma Capitale **06 676 91**



Vigili del Fuoco **115**

Guardia di Finanza **117**

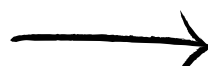

Gendarmeria Pontificia  
**(+39) 06 698 112**

## Ambasciate e Consolati



# SANITÀ



Ambulanza - **118**

Guardia medica - **06 5852 6811**

## Farmacie



## ASL Lazio



OSPEDALE	INDIRIZZO	NUMERO
Ospedale S. Filippo Neri	Via Martinotti N.20 - Roma	Tel. 06 33061
Presidio Cassia S. Andrea	Via Cassia 912 - Roma	Tel. 06 33260609
Az. Osp. Univ. Policlinico Tor Vergata	Viale Oxford , 81 00133 - Roma	Tel. 06 20901
Az.osp.san Camillo-forlanini	Piazza Carlo Forlanini, 1 00151 - Roma	Tel. 06 5870
Ospedale Regionale Oftalmico	Piazzale Degli Eroi 11 00136 - Roma	Tel. 06 68351



Azienda Osp. S.giovanni/addolorata Roma	Via dell'amba Aradam 9 00184 - Roma	Tel. 06 77051
Azienda Ospedaliera Sant'andrea	Via di Grottarossa 1035 - 1039 00189 - Roma	Tel. 06 33771
Ospedale Generale M.G. Vannini Figlie di San Camillo	Via Acqua Bullicante 4 00177 - Roma	Tel. 06 242911
Osp. C.t.o. Andrea Alesini	Via San Nemesio 21 00143 - Roma	Tel. 06 51003640
Osp. Gen. di Zona 'cristo Rè	Via delle Calasanziane 25 00167 - Roma	Tel. 06 61245332
Ospedale Fatebenefratelli	Via Ponte Quattro Capi, 00186 - Roma	Tel. 06 68371
Ospedale G. B. Grassi	Via G. C. Passeroni, 30 00122 - Roma	Tel. 06 56482236
Ospedale Israelitico	Via Fulda 14 00148 - Roma	Tel. 06 655891
Ospedale Pediatrico Bambino Gesù	Piazza S.onofrio 4 00165 - Roma	Tel. 06 68591
	Via Torre di Palidoro - Roma	Tel. 06 68591
	Lungomare Guglielmo Marconi 36 - Roma	Tel. 0766534771
Ospedale Generale Santo Spirito	Lungotevere In Saxia 3 00193 - Roma	Tel. 06 68352333
Ospedale S. Eugenio	P.le dell'umanesimo 10 00144 - Roma	Tel. 06 51002550





Ospedale San Carlo di Nancy	Via Aurelia 275 00165 - Roma	Tel. 06 39706329
Ospedale San Giovanni Battista-acismom	Via L. E. Morselli 13 00148 - Roma	Tel. 06 655961
Ospedale San Pietro Fatebenefratelli	Via Cassia 600 00189 - Roma	Tel. 06 33581
Ospedale Sandro Pertini	Via dei Monti Tiburtini 00157 - Roma	Tel. 06 41431
P.t.p. Nuovo Regina Margherita	Via Morosini 30 00153 - Roma	Tel. 06 58441
Policl. Univ. Campus Bio Medico	Via Alvaro del Portillo 21 00128 - Roma	Tel. 06 225411
Policlinico Universitario A. Gemelli	Largo Agostino Gemelli 8 00168 - Roma	Tel. 06 30151
Complesso Integrato Columbus (c.i.c.)	L.go Moscati 31/33 - Roma	Tel. 06 35031
Policlinico Casilino	Via Casilina 1049 00169 - Roma	Tel. 06 231881
Policlinico Luigi di Liegro	Via dei Buonvisi 50 00148 - Roma	Tel. 06 656565
Policlinico Umberto I	Viale del Policlinico 155 00161 - Roma	Tel. 06 49971
Rome American Hospital	Via Emilio Longoni 69 00155 - Roma	Tel. 06 22551
IRCCS San Raffaele	Via della Pisana, 235, 00163 Roma	Tel. 06 660581



# SERVIZI IGIENICI

## Bagni pubblici

- Elenco dei bagni pubblici per municipio

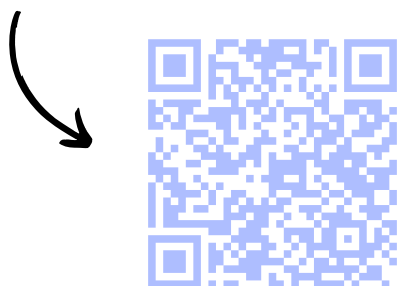

## WC Roma

- App per cercare i bagni pubblici della Capitale



## P.Stop

- Bagni pubblici situati nei punti informativi siti in alcune delle piazze più importanti della città



*Se hai bisogno del nostro aiuto*

**VISITA IL NOSTRO SITO:**

**[WWW.HELP-MRWOLF.COM](http://WWW.HELP-MRWOLF.COM)**

**0 CONTATTACI  
(ANCHE WHATSAPP)  
AL NUMERO**

**344 0107086**

**0 TRAMITE MAIL:**

**[HELP.MRWOLF@EURES.IT](mailto:HELP.MRWOLF@EURES.IT)**